

OVER THE RAINBOW

(H. ARLEN, 1939)

Ein Sturm weht die kleine Judy Garland ins märchenhafte Land Oz, wo sie mit dem ängstlichen Löwen, der Vogelscheuche und dem Zinnmann Abenteuer erlebt. Bevor es dazu kommt, singt sie ihr berühmtes Lied vom Regenbogen: „Irgendwo über dem Regenbogen ist der Himmel blau, und die Träume, die du zu träumen wagst, werden Wirklichkeit“.

Das Lied wurde Top-10-Hit in 1939 und in kürzester Zeit zu einem der beliebtesten Jazzstandards; schon wenige Tage nach der Filmpremiere erschienen die ersten Cover-Versionen, allen voran von Glenn Miller.

SOMEWHERE OVER THE RAINBOW

M: Harold Arlen

Arr für Akkordeon solo: Peter M. Haas

B E^b Fm⁷ B^{b7} Gm⁷ C⁷

Fm⁷ B^{b7} E^b Am⁷ D⁷

Gm⁷ F#dim Fm⁷ B^{b7} **A3** E^b Cm⁷

cdim *Fis* *es* *C*

Gm⁷ E^b E^{b7} A^b Gm⁷ C⁷ A^b D^{b7}

bb *G*

E^b C⁷ F⁷ B^{b7} E^b B^{b9/sus}

as *Bb*

Outro E^b Fm⁷ B^{b7} E^b

ZUR SCHREIBWEISE DER NOTEN (LINKE HAND)

HINWEISE ZUR NOTIERUNG:

Für die linke Hand am Akkordeon verwenden wir hier die internationale Schreibweise. Das heißt: ein Knopf = eine Note. Eine tiefe Note im Bassschlüssel bezeichnet den Basston, eine hohe Note im Bassschlüssel bezeichnet (zusammen mit dem Akkordsymbol) den jeweiligen Akkord.

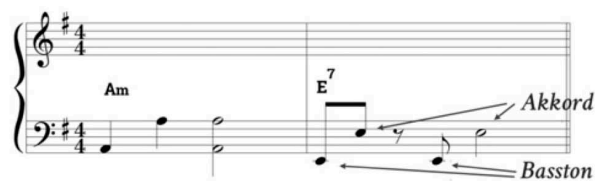

BESONDERHEIT IM AKKORDSYMBOL:

Wenn ein Akkord mit abweichendem Basston gespielt werden soll, wird dies durch eine Schreibweise mit Bruchstrich bezeichnet:

C/E

bedeutet: „Akkord C mit Basston E“

Die Musikbücher von Peter M. Haas

Bestelle sie online auf www.petermhaas.de

Die „Klassiker“: Spiel- und Lernbücher für Akkordeon

Die neuen Sammlungen für Akkordeon Solo/Duo:

Bücher zur Akkordlehre

Viele Einzelnoten
als pdf zum download

english books

NEU – Gehörbildung
als Onlinespiel

www.petermhaas.de